==== Shimadzu LabSolutions 多色谱图 ====

样品信息

分析者	: System Administrator
分析日期/时间	: 2018/6/21 19:38:28
样品名	: 1418274-28-8
样品量	: 1
样品瓶架号	: 1
样品瓶号	: 28
进样体积	: 1
数据文件	: 1418274-28-8-2.lcd
方法文件	: test-001.lcm
原始方法文件	: test-001.lcm
处理者	: System Administrator
处理日期/时间	: 2018/6/21 20:01:37

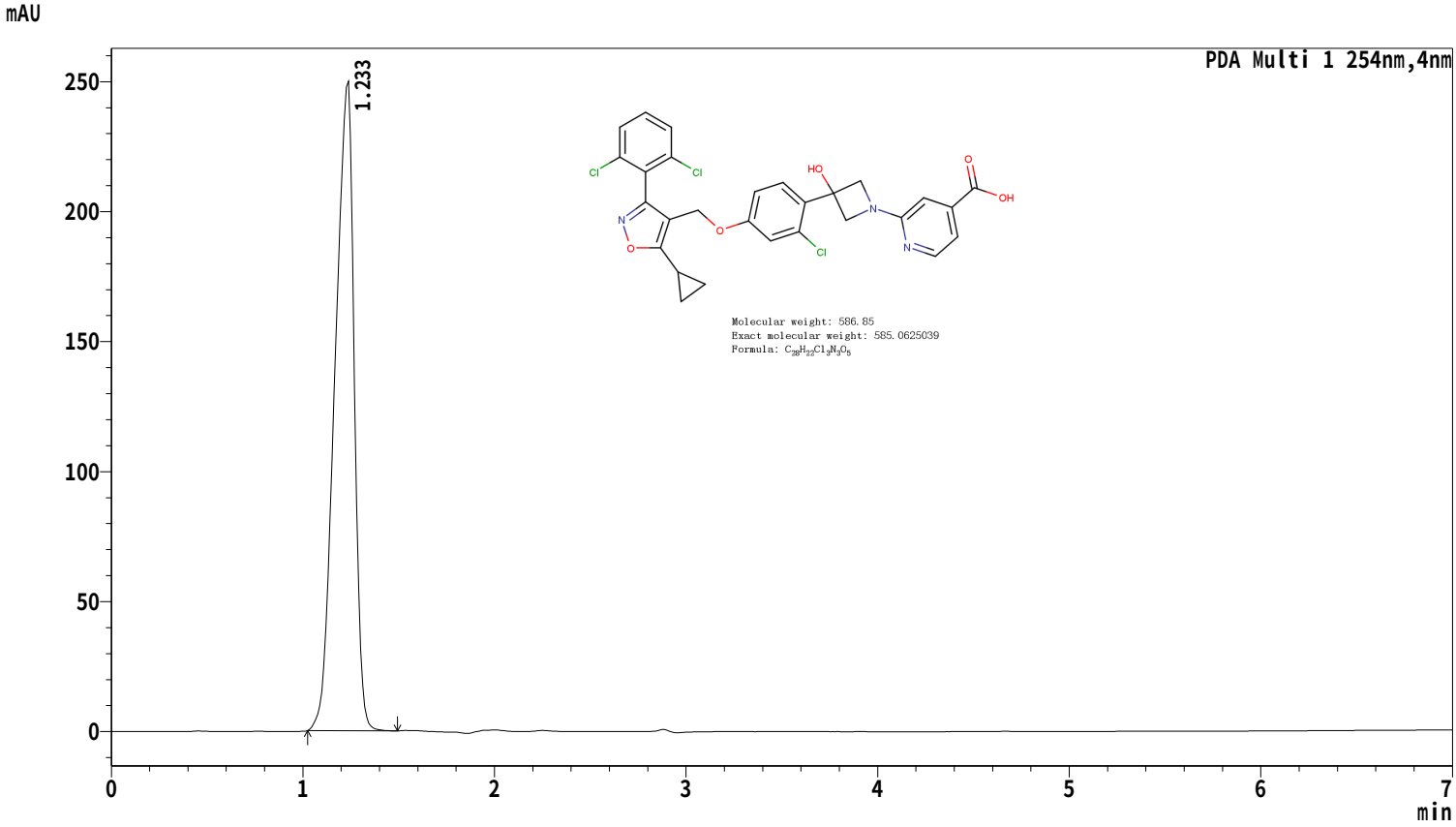

峰表

PDA Ch1 254nm

峰号	保留时间	面积	高度	化合物名	面积%
1	1.233	1736838	249891		100.000
总计		1736838	249891		100.000

#:2 保留时间:1.283(扫描#:78)
峰数:1013
质谱:单图 1.283(78) 基峰:585.80(2832047)
背景:无 段 1 - 事件 2

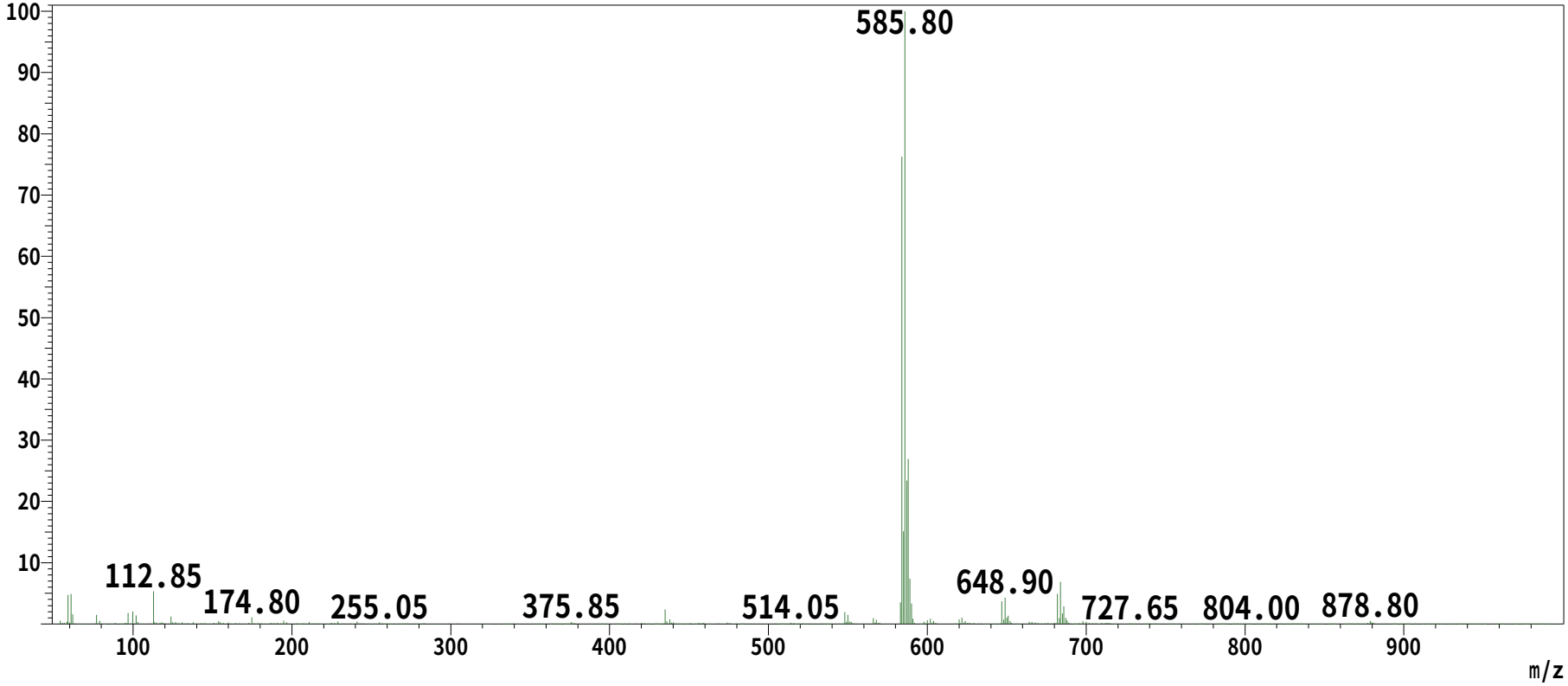

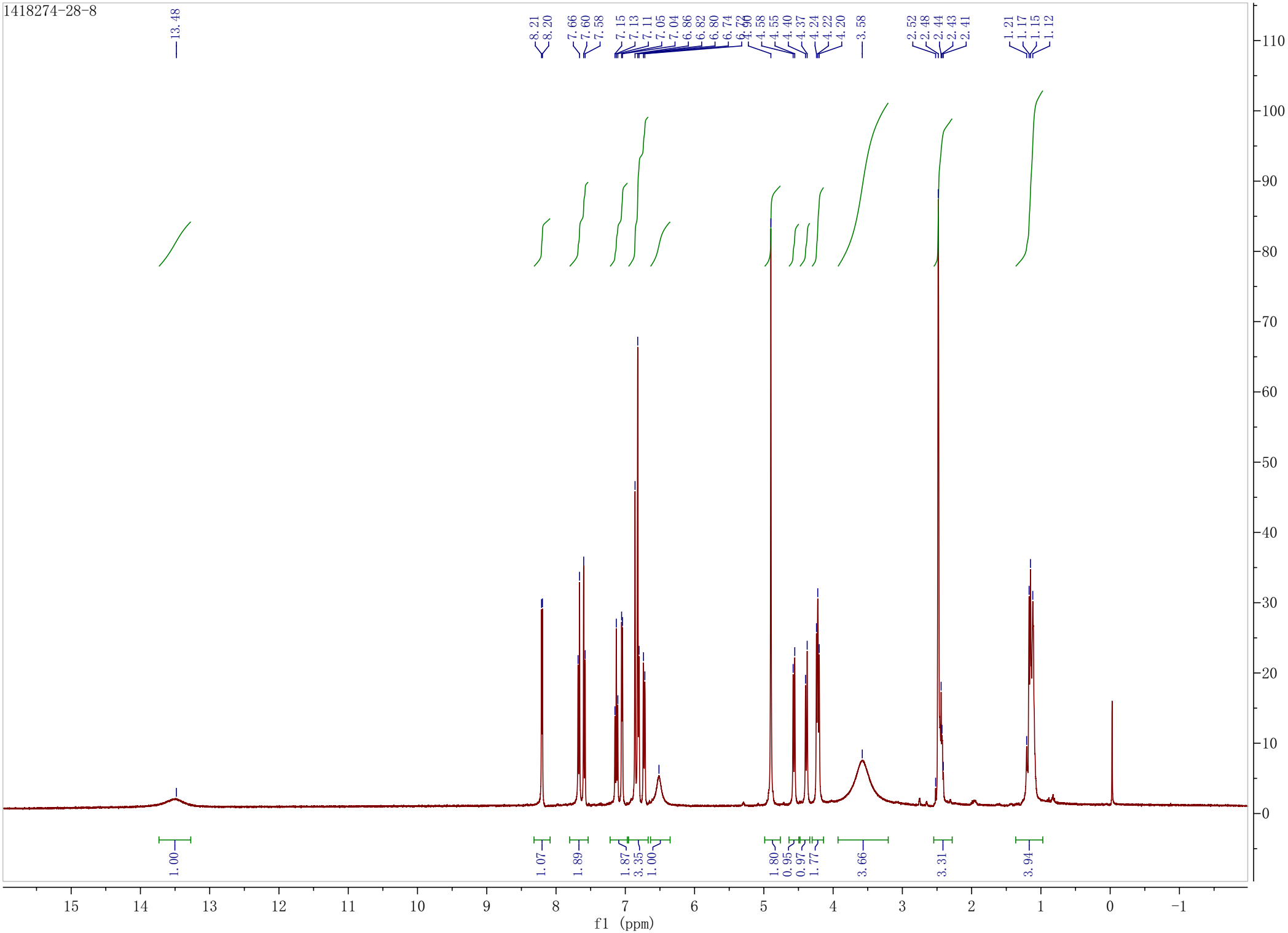
1418274-28-8
13.48
8.21
8.20
7.66
7.60
7.58
7.15
7.13
7.11
7.05
7.04
6.86
6.82
6.80
6.74
4.58
4.55
4.40
4.37
4.24
4.22
4.20
3.58
2.52
2.48
2.44
2.43
2.41
1.21
1.17
1.15
1.12
1.00
1.07
1.89
1.87
3.35
1.00
1.80
0.95
0.97
1.77
3.66
3.31
3.94
f1 (ppm)