

==== Shimadzu LabSolutions Analysis Report ====

Sample Name : GLUMETINIB 1642581-63-2
 Vial# : 1-63
 Date Acquired : 2019/7/13 14:03:04
 Date Processed : 2019/7/13 14:14:17
 Data Filename : D:\DATA\20190708\GLUMETINIB 1642581-63-2.lcd
 Method Filename : C:\LabSolutions\Data\Project1\DENGDU.lcm
 Batch Filename : D:\DATA\20190708\20190708.lcb

Injection Volume : 1 uL
 Acquired by : System Administrator
 Modified by : System Administrator

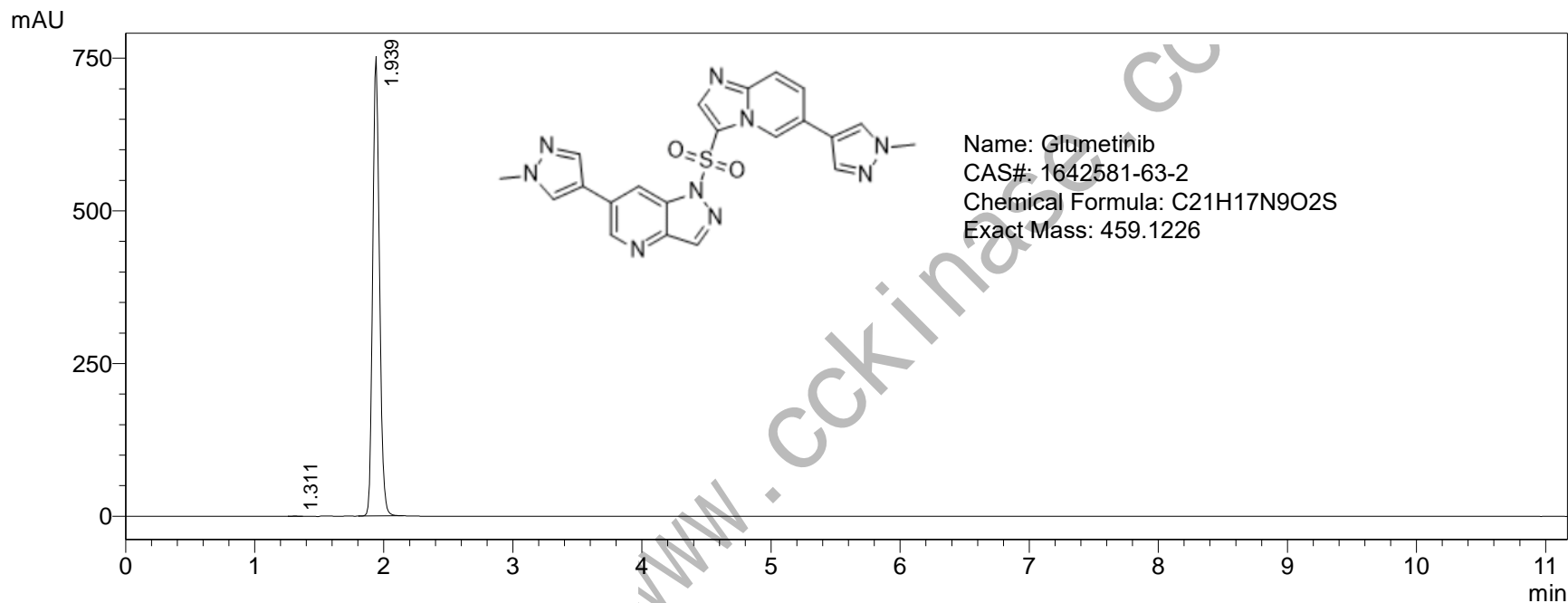

PDA Ch1 254nm

Peak#	Ret. Time	Height	Height%	Area	Area%	Name
1	1.311	103	0.014	374	0.014	
2	1.939	752529	99.986	2752190	99.986	
总计		752632	100.000	2752564	100.000	

==== Shimadzu LabSolutions 分析报告 ====

样品名 : GLUMETINIB 1642581-63-2
分析者 : System Administrator
分析日期/时间 : 2019/7/13 14:03:04
样品类型 : 未知
样品瓶架号 : 1
样品瓶号 : 63
进样体积 : 1
数据文件 : GLUMETINIB 1642581-63-2.lcd
方法文件 : DENGDU.lcm
处理者 : System Administrator
处理日期/时间 : 2019/7/13 14:14:17

#: 1 保留时间: 2.000(扫描#: 121)

峰数: 676

质谱: 单图 2.000(121) 基峰: 460.05(555691)

背景: 无 段 1 - 事件 1

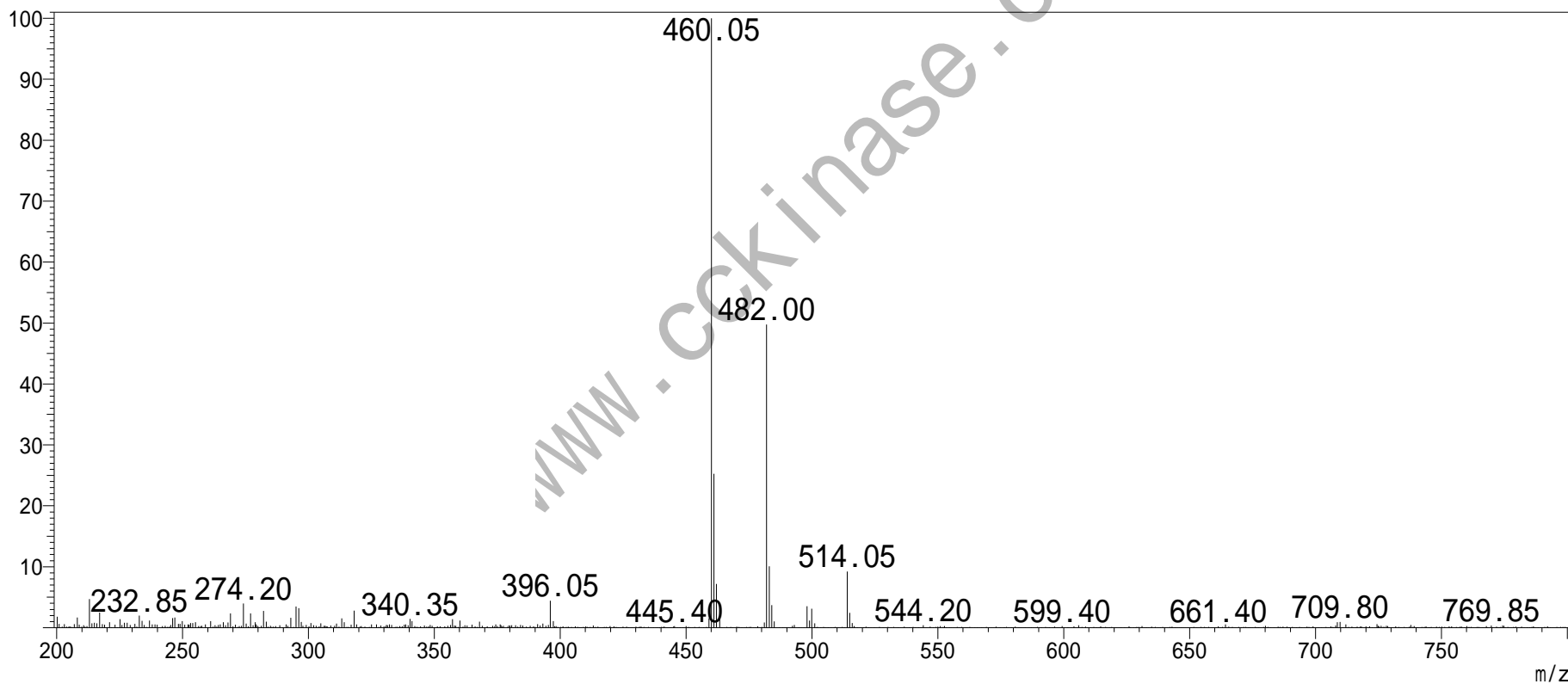

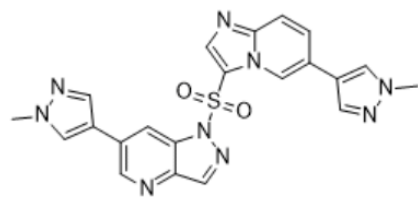

9.01
8.91
8.71
8.59
8.56
8.22
8.20
7.85

3.92
3.85
3.32
2.48

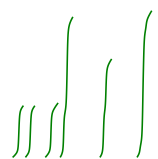

1.09
1.09
1.14
2.95
2.07
3.08

6.00

15 14 13 12 11 10 9 8 7 6 5 4 3 2 1 0 -1 -2

f1 (ppm)

www.cckinase.com