

dovitinib---d

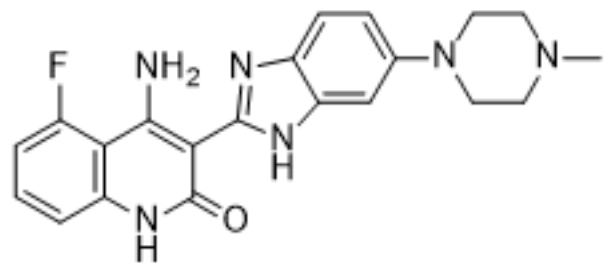

12.73
12.71

11.60
11.42
11.32

7.73
7.69
7.54
7.52
7.45
7.43
7.21
7.18
7.16
7.07
7.04
7.02
7.01
6.99
6.94
6.91
6.89

3.35
3.09

2.48
2.46
2.21

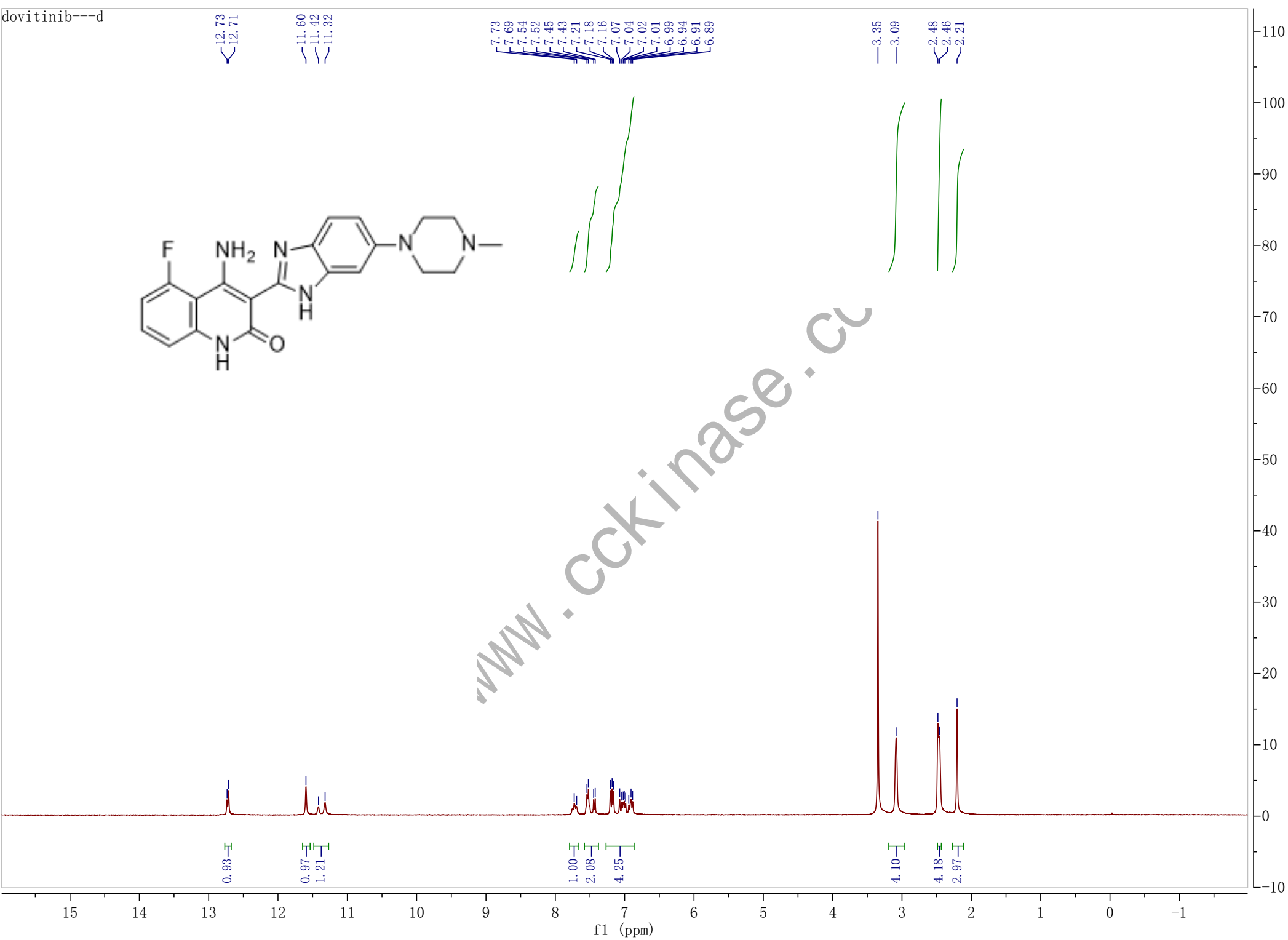

0.93

0.97
1.21

1.00
2.08
4.25

4.10

4.18
2.97

15 14 13 12 11 10 9 8 7 6 5 4 3 2 1 0 -1

f1 (ppm)

110
100
90
80
70
60
50
40
30
20
10
0
-10

==== Shimadzu LabSolutions Analysis Report ====

Sample Name : DOVITINIB 405169-16-6
 Vial# : 1-9
 Date Acquired : 2020/3/13 13:25:46
 Date Processed : 2020/3/13 13:48:56
 Data Filename : D:\DATA\20200309\DOVITINIB 405169-16-6.lcd
 Method Filename : C:\LabSolutions\Data\Project1\LCMS-WT1.lcm
 Batch Filename : D:\DATA\20200309\20200309.lcb
 FLOW RATE: 1ML/MIN
 COLUMN: AGILENT ECLIPSE XDB-C18 150*4.6MM 5UM
 COLUME TEMPERATURE: 25
 GRADIENT PROGRAMME:
 TIME(MIN) MOBILE PHASE-A(H2O+0.1%HCOOH) MOBILE PHASE-B(CH3CN+0.1%HCOOH)
 0 90 10
 5 0 100
 15 0 100

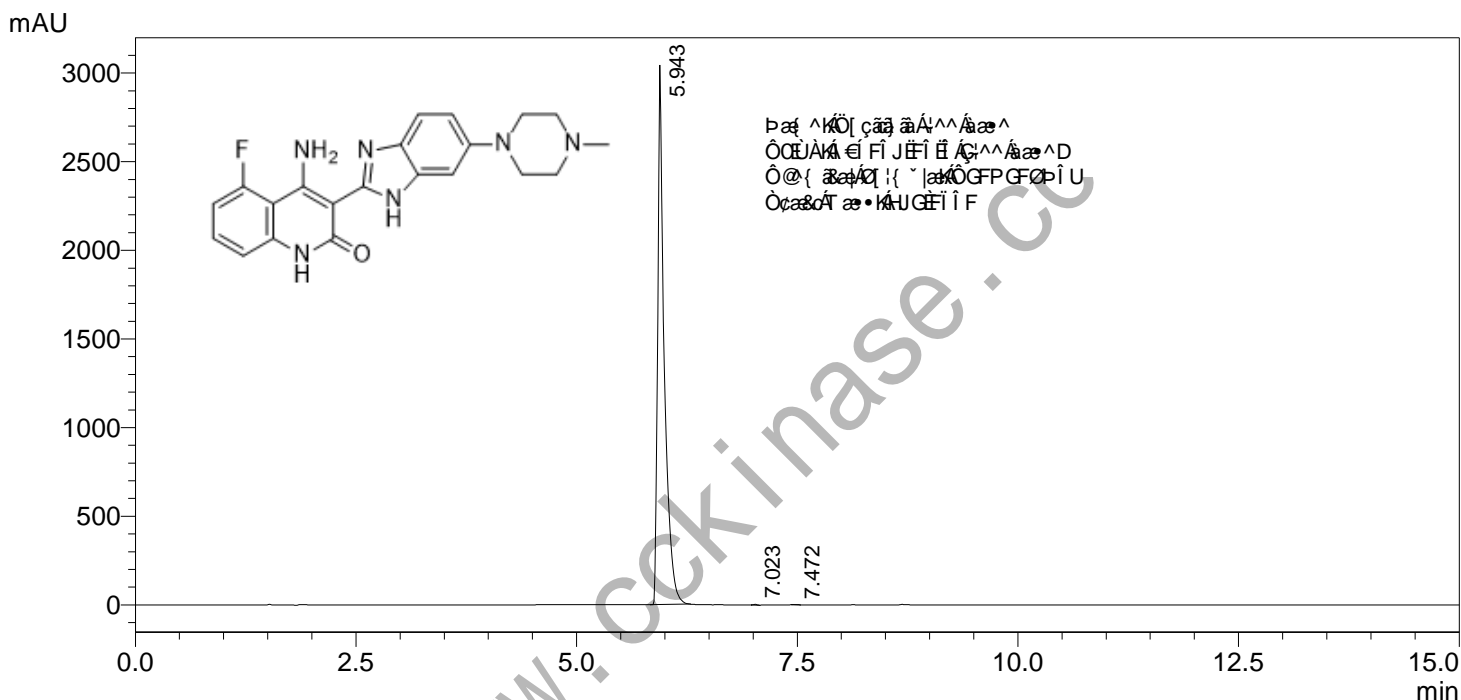

PDA Ch1 285nm

Peak#	Ret. Time	Height	Height%	Area	Area%	Name
1	5.943	3043649	99.859	15883001	99.923	
2	7.023	3531	0.116	9780	0.062	
3	7.472	759	0.025	2500	0.016	
总计		3047939	100.000	15895280	100.000	

==== Shimadzu LabSolutions 分析报告 ====

样品名 : DOVITINIB 405169-16-6
分析者 : System Administrator
分析日期/时间 : 2020/3/13 13:25:46
样品类型 : 未知
样品瓶架号 : 1
样品瓶号 : 9
进样体积 : 2
数据文件 : DOVITINIB 405169-16-6.lcd
方法文件 : LCMS-WT1.lcm
处理者 : System Administrator
处理日期/时间 : 2020/3/13 13:48:56

#: 1 保留时间: 6.000(扫描#: 361)

峰数: 321

质谱: 单图 6.000(361) 基峰: 393.15(6783186)

背景: 平均 1.300-3.067(79-185) 段 1 - 事件 1

