

==== Shimadzu LabSolutions Analysis Report ====

Sample Name : GDC0623
 Vial# : 1-11
 Date Acquired : 2020/7/3 15:24:34
 Date Processed : 2020/7/3 15:48:44
 Data Filename : D:\DATA\20200615\GDC0623.lcd
 Method Filename : C:\LabSolutions\Data\Project1\LCMS-WT1.lcm
 Batch Filename : D:\DATA\20200615\20200615.lcb
 FLOW RATE: 1ML/MIN
 COLUMN: AGILENT ECLIPSE XDB-C18 150*4.6MM 5UM
 COLUME TEMPERATURE: 25
 GRADIENT PROGRAMME:
 TIME(MIN) MOBILE PHASE-A(H2O+0.1%HCOOH) MOBILE PHASE-B(CH3CN+0.1%HCOOH)
 0 90 10
 5 0 100
 20 0 100

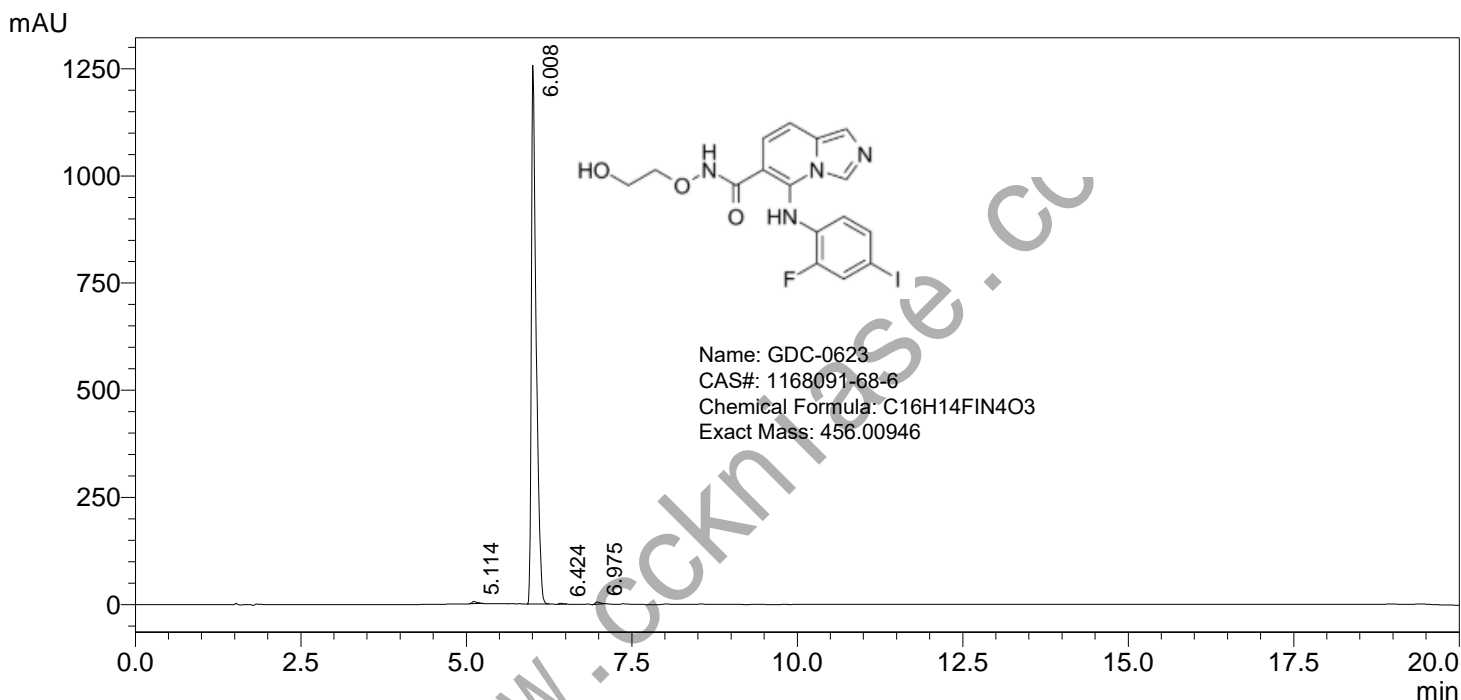

PDA Ch1 280nm

| Peak# | Ret. Time | Height | Height% | Area | Area% | Name |
|-------|-----------|---------|---------|---------|---------|------|
| 1 | 5.114 | 4943 | 0.389 | 28333 | 0.442 | |
| 2 | 6.008 | 1257649 | 99.075 | 6340696 | 99.022 | |
| 3 | 6.424 | 1854 | 0.146 | 7564 | 0.118 | |
| 4 | 6.975 | 4946 | 0.390 | 26725 | 0.417 | |
| 总计 | | 1269391 | 100.000 | 6403318 | 100.000 | |

==== Shimadzu LabSolutions 分析报告 ====

样品名 : GDC0623
分析者 : System Administrator
分析日期/时间 : 2020/7/3 15:24:34
样品类型 : 未知
样品瓶架号 : 1
样品瓶号 : 11
进样体积 : 1
数据文件 : GDC0623.lcd
方法文件 : LCMS-WT1.lcm
处理者 : System Administrator
处理日期/时间 : 2020/7/3 15:48:44

#: 1 保留时间: 6.100(扫描#: 367)

峰数: 925

质谱: 单图 6.100(367) 基峰: 456.95(3969789)

背景: 无 段 1 - 事件 1

