

# ==== Shimadzu LabSolutions Analysis Report =====

Sample Name : SBI553 1849603-72-0  
 Vial# : 1-22

Injection Volume : 1 uL

Data Filename : E:\DATA\20220308\SBI553 1849603-72-0.lcd  
 Method Filename : C:\LabSolutions\Data\Project1\LCMS-WT1.lcm

FLOW RATE: 1ML/MIN  
 COLUMN: KROMASIL 100-5-C8 150\*4.6MM 5UM  
 COLUME TEMPERATURE: 25  
 GRADIENT PROGRAMME:

TIME(MIN) MOBILE PHASE-A(H2O+0.1%HCOOH)

|    |    |     |
|----|----|-----|
| 0  | 90 | 10  |
| 5  | 0  | 100 |
| 15 | 0  | 100 |

MOBILE PHASE-B(CH3CN+0.1%HCOOH)

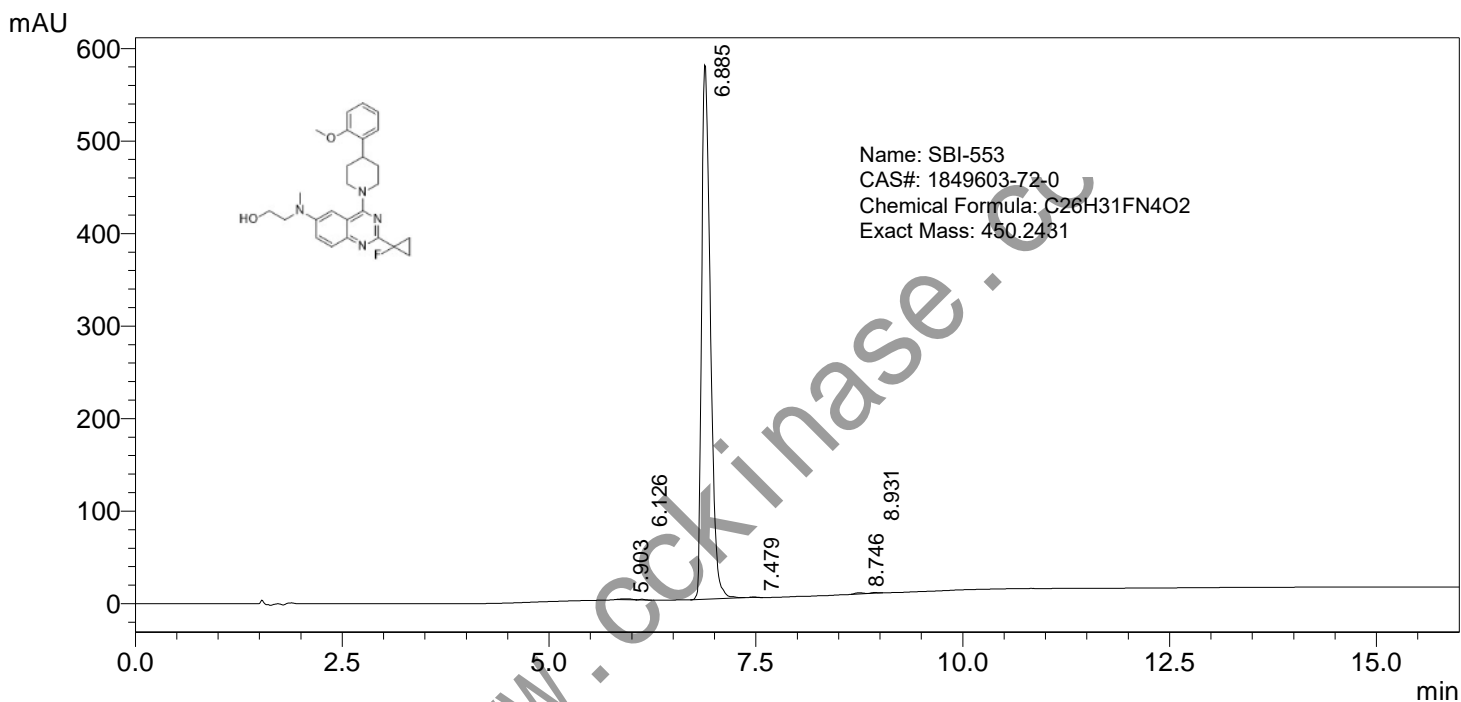

PDA Ch2 254nm

| Peak# | Ret. Time | Height | Height% | Area    | Area%   | Name |
|-------|-----------|--------|---------|---------|---------|------|
| 1     | 5.903     | 1017   | 0.175   | 9335    | 0.218   |      |
| 2     | 6.126     | 754    | 0.130   | 2689    | 0.063   |      |
| 3     | 6.885     | 577416 | 99.249  | 4253893 | 99.373  |      |
| 4     | 7.479     | 495    | 0.085   | 2238    | 0.052   |      |
| 5     | 8.746     | 1287   | 0.221   | 8529    | 0.199   |      |
| 6     | 8.931     | 816    | 0.140   | 4039    | 0.094   |      |
| 总计    |           | 581784 | 100.000 | 4280723 | 100.000 |      |

==== Shimadzu LabSolutions 分析报告 ====

样品名 : SBI553 1849603-72-0  
分析者 : System Administrator  
分析日期/时间 : 2022/6/7 12:21:49  
样品类型 : 未知  
样品瓶架号 : 1  
样品瓶号 : 22  
进样体积 : 1  
数据文件 : SBI553 1849603-72-0.lcd  
方法文件 : LCMS-WT1.lcm  
处理者 : System Administrator  
处理日期/时间 : 2022/6/7 12:45:59

#: 1 保留时间: 7.000(扫描#: 421)

峰数: 961 正

质谱: 单图 7.000(421) 基峰: 451.40(24723552)

背景: 无 段 1 - 事件 1

